

Informe de seguiment de mercat de treball

BAIX LLOBREGAT – MARÇ 2023

**Creix la demanda d'ocupació i baixen l'atur i les persones afectades per un ERO.
5 ERO autoritzats i 236 persones afectades de les que un 11% són d'extinció.**

Dades destacades – Març 2023

Població que treballa al Baix Llobregat*



352.294

Afiliacions a la Seguretat Social (tots els règims).



2.289

Augment d'afiliacions respecte gener (+2.201) en les de règim general i en les de règim autònom (+59).

*Les dades d'afiliació del mes de març (fitxers mensuals INSS) no estan disponibles a data de publicació de la infografia (25 d'abril de 2023)

Demandants d'ocupació



51.363

Persones demandants d'ocupació al Baix Llobregat.

Persones aturades



34.860

Persones aturades registrades al Baix Llobregat.



199

Augment de demandats d'ocupació de febrer a març.



135

Descens de les persones aturades de febrer a març.

Expedients de regulació d'ocupació



236

Persones afectades per un expedient de regulació d'ocupació al març (comunicats no desistits i resolts autoritzats)



Sectors més afectats

Indústries manufactureres i hostaleria les activitats afectades per regulació d'ocupació aquest mes.



363

persones afectades menys respecte febrer.

CONTINGUTS

Podeu consultar la informació directament clicant a l'apartat corresponent

[Demandes d'ocupació i Atur Registrat](#)

PERIODICITAT ACTUALITZACIÓ: MENSUAL, DIA 2-10 DE CADA MES

[Afiliació a la Seguretat Social](#)

PERIODICITAT ACTUALITZACIÓ: MENSUAL, DIA 15-20 DE CADA MES

[Regulació d'Ocupació](#)

PERIODICITAT ACTUALITZACIÓ: MENSUAL, DIA 21-29 DE CADA MES

Demandes d'ocupació i atur registrat

Creix molt lleugerament el registre de **demandants d'ocupació** respecte el mes anterior però es continua disminuint respecte l'any anterior (-2%), tot i això, el total de demandants d'ocupació superen, en un 5%, els registrats en el 2019. L'augment del total de demandants s'ha donat pel **creixement de la resta de demandants** (que augmenta en 341 persones, +2%). Respecte l'any passat gairebé tots els components dels demandants d'ocupació – atur, demandants no ocupats i altres demandants no ocupats- registren un descens generalitzat, sent destacables la disminució de les persones registrades a l'atur (-135).

Evolució de les demandes d'ocupació per tipus. Baix Llobregat.

		TOTAL DEMANDES D'OCUPACIÓ	ATUR REGISTRAT	ALTRES NO OCUPATS	RESTA DE DEMANDANTS
Març	2019	49.030	39.554	1.464	8.012
Març	2021	144.856	50.532	2.713	91.611
Març	2022	52.269	37.358	2.352	12.559
Febrer	2023	51.164	34.995	1.483	14.686
Març	2023	51.363	34.860	1.476	15.027

Variacions 2019

	n	%	n	%	n	%	n	%
Març 19 - Març 21	95.826	195,4	10.978	27,8	1.249	85,3	83.599	1043,4
Març 19 - Març 22	3.239	6,6	-2.196	-5,6	888	60,7	4.547	56,8
Març 19 - Març 23	2.333	4,8	-4.694	-11,9	12	0,8	7.015	87,6

Variacions 2022

	n	%	n	%	n	%	n	%
Març 22 - Març 23	-906	1,7	-2.498	-6,7	-876	-37,2	2.468	19,7
Febrer 23 - Març 23	199	0,4	-135	-0,4	-7	-0,5	341	2,3

Font: OCBL, a partir de les dades de l'Observatori del Treball i del Model Productiu.

L'atur al Baix Llobregat tanca març amb 34.860 persones, un 12% i 4.694 persones menys que abans de la pandèmia. La fabricació de vehicles de motor continua sent l'activitat econòmica on més ha crescut el nombre de persones aturades, amb un increment del 150% i 352 aturats/des. El procés de reestructuració del sector financer està comportant l'eliminació de llocs de treball i l'augment de la desocupació, amb 155 persones aturades més que a març del 2019.

Atur registrat i resta de demandants d'ocupació. Baix Llobregat. 2019-2023.
Activitats econòmiques que més creixen (CCAE)

ATUR REGISTRAT	Març 2019	Març 2023	Variació		RESTA DE DEMANDES D'OCUPACIÓ	Març 2019	Març 2023	Variació	
			n	%				n	%
Total-	39.554	34.860	-4.694	-11,9%	Total-	9.476	16.503	7.027	74,2%
29- Vehícles de motor, remolcs i semiremolcs	235	587	352	149,8%	29- Vehícles de motor, remolcs i semiremolcs	120	3.665	3.545	2954,2%
64- Mediació financera	86	241	155	180,2%	52- Emmagatzematge i afins al transport	110	491	381	346,4%
25- Productes metàl·lics, exc. maquinària	469	582	113	24,1%	24- Metal·lúrgia	105	451	346	329,5%
86- Activitats sanitàries	557	670	113	20,3%	22- Cautxú i plàstic	49	382	333	679,6%
62- Serveis de tecnologies de la informació	261	322	61	23,4%	78- Activitats relacionades amb l'ocupació	665	973	308	46,3%
88- Serveis socials sense allotjament	462	521	59	12,8%	81- Serveis a edificis i de jardineria	663	871	208	31,4%
70- Seus centrals i consultoria empresarial	99	142	43	43,4%	20- Indústries químiques	67	257	190	283,6%
87- Serveis socials amb allotjament	724	767	43	5,9%	47- Comerç detall, exc. vehicles motor	789	975	186	23,6%
63- Serveis d'informació	61	83	22	36,1%	25- Productes metàl·lics, exc. maquinària	117	296	179	153,0%
59- Cinema i vídeo; enregistrament de so	102	123	21	20,6%	82- Activitats administratives d'oficina	304	473	169	55,6%
65- Assegurances i fons pensions	42	56	14	33,3%	88- Serveis socials sense allotjament	217	347	130	59,9%
75- Activitats veterinàries	31	45	14	45,2%	46- Comerç engròs, exc. vehicles motor	307	421	114	37,1%
66- Activitats auxiliars mediació financera	104	117	13	12,5%	31- Mobles	14	105	91	650,0%
85- Educació	617	630	13	2,1%	85- Educació	340	429	89	26,2%
36- Aigua	7	17	10	142,9%	74- Activitats professionals i tècniques ncaa	176	241	65	36,9%

Font: OCBL, a partir de les dades de l'Observatori del Treball i del Model Productiu.

L'atur mensual creix a 6 dels 30 municipis de la comarca. Esparreguera registra el major augment absolut de l'atur (41 persones aturades més). Sant Boi de Llobregat continua registrant el major descens absolut d'atur respecte 2019 (amb 758 persones aturades menys).

Evolució de l'atur registrat. Baix Llobregat.

	ATUR REGISTRAT					VARIACIÓ			
	Març 2019	Març 2021	Març 2022	Febrer 2023	Març 2023	Var. Feb. - Mar. (n)	Var. Feb. - Mar. (%)	Var. 2019- 2023 (n)	Var. 2019- 2023 (%)
Abrera	550	731	550	505	498	-7	-1,4%	-52	-9,5%
Begues	202	287	224	205	199	-6	-2,9%	-3	-1,5%
Castelldefels	2.665	3.682	2.609	2.425	2.418	-7	-0,3%	-247	-9,3%
Castellví de Rosanes	64	99	80	56	54	-2	-3,6%	-10	-15,6%
Cervelló	401	498	380	386	389	3	0,8%	-12	-3,0%
Collbató	158	217	146	146	142	-4	-2,7%	-16	-10,1%
Corbera de Llobregat	572	723	515	507	529	22	4,3%	-43	-7,5%
Cornellà de Llobregat	4.670	6.207	4.355	4.186	4.210	24	0,6%	-460	-9,9%
Esparreguera	1.228	1.485	1.133	1.087	1.128	41	3,8%	-100	-8,1%
Esplugues de Llobregat	2.042	2.670	1.852	1.713	1.705	-8	-0,5%	-337	-16,5%
Gavà	2.251	2.852	2.126	1.960	1.919	-41	-2,1%	-332	-14,7%
Martorell	1.669	2.068	1.559	1.411	1.378	-33	-2,3%	-291	-17,4%
Molins de Rei	941	1.219	906	916	909	-7	-0,8%	-32	-3,4%
Olesa de Montserrat	1.329	1.573	1.246	1.144	1.117	-27	-2,4%	-212	-16,0%
Palma de Cervelló, la	145	156	112	107	104	-3	-2,8%	-41	-28,3%
Pallejà	448	522	403	383	395	12	3,1%	-53	-11,8%
Papiol, el	154	223	168	164	162	-2	-1,2%	8	5,2%
Prat de Llobregat, el	3.446	4.390	3.230	2.984	2.974	-10	-0,3%	-472	-13,7%
Sant Andreu de la Barca	1.375	1.680	1.325	1.297	1.290	-7	-0,5%	-85	-6,2%
Sant Boi de Llobregat	4.671	5.822	4.256	3.899	3.913	14	0,4%	-758	-16,2%
Sant Climent de Llobregat	141	168	151	156	149	-7	-4,5%	8	5,7%
Sant Esteve Sesrovires	310	363	240	261	251	-10	-3,8%	-59	-19,0%
Sant Feliu de Llobregat	1.896	2.459	1.822	1.673	1.691	18	1,1%	-205	-10,8%
Sant Joan Despí	1.295	1.769	1.357	1.249	1.237	-12	-1,0%	-58	-4,5%
Sant Just Desvern	486	660	498	475	462	-13	-2,7%	-24	-4,9%
Sant Vicenç dels Horts	1.731	2.125	1.583	1.476	1.464	-12	-0,8%	-267	-15,4%
Santa Coloma de Cervelló	262	359	283	244	245	1	0,4%	-17	-6,5%
Torrelles de Llobregat	235	295	226	198	182	-16	-8,1%	-53	-22,6%
Vallirana	756	953	707	683	677	-6	-0,9%	-79	-10,4%
Viladecans	3.461	4.277	3.316	3.099	3.069	-30	-1,0%	-392	-11,3%
BAIX LLOBREGAT	39.554	50.532	37.358	34.995	34.860	-135	-0,4%	-4.694	-11,9%
ÀREA METROPOLITANA DE BARCELONA	157.305	207.427	145.373	139.625	139.335	-290	-0,2%	-17.970	-11,4%
ÀMBIT TERRITORIAL METROPOLITÀ	246.986	316.441	228.780	219.775	218.807	-968	-0,4%	-28.179	-11,4%
CATALUNYA	395.740	505.900	371.486	351.288	348.301	-2.987	-0,9%	-47.439	-12,0%

Font: OCBL, a partir de les dades de l'Observatori del Treball i del Model Productiu.

Afiliació a la Seguretat Social

A data de publicació d'aquest informe, l'INSS no havia actualitzat a març el seu fitxer municipal de dades.

El nombre de llocs de treball a la comarca creix un **0,7% respecte gener, amb 2.289 llocs de treball més**. Aquest augment situa l'afiliació total al Baix Llobregat en 352.294 afiliacions a tots els règims de cotització. L'ocupació de la comarca creix un **11% respecte al febrer del 2019**, abans de l'inici de la pandèmia.

Evolució de l'afiliació a la Seguretat Social. Baix Llobregat.

		AFILIACIÓ A TOTS ELS RÈGIMS	RÈGIM GENERAL	RÈGIM AUTÒNOMS
Febrer	2019	316.803	262.010	49.920
Febrer	2021	328.029	273.427	49.967
Febrer	2022	340.302	285.272	50.399
Gener	2023	350.005	295.564	49.752
Febrer	2023	352.294	297.765	49.811

Variacions

	n	%	n	%	n	%
2019 - 2023	35.491	11,2	35.755	13,6	-109	-0,2
2021 - 2023	24.265	7,4	24.338	8,9	-156	-0,3
2022 - 2023	11.992	3,5	12.493	4,4	-588	-1,2
Febrer - Gener	2.289	0,7	2.201	0,7	59	0,1

Font: OCBL, a partir de les dades de la Seguretat Social (fitxer municipis mensual).

L'afiliació creix en **11.992 llocs de treball** al Baix Llobregat respecte febrer 2022. Aquest creixement és pels registrats al règim general (+12.493, +4,4%) ja que **en els autònoms es registra una disminució de 588 llocs (-1%)**.

Afiliació a la Seguretat Social. Règim General i Autònom. Baix Llobregat. 2008-2023.

Variació donada entre els mesos de gener i febrer de cada any. Xifres relatives.

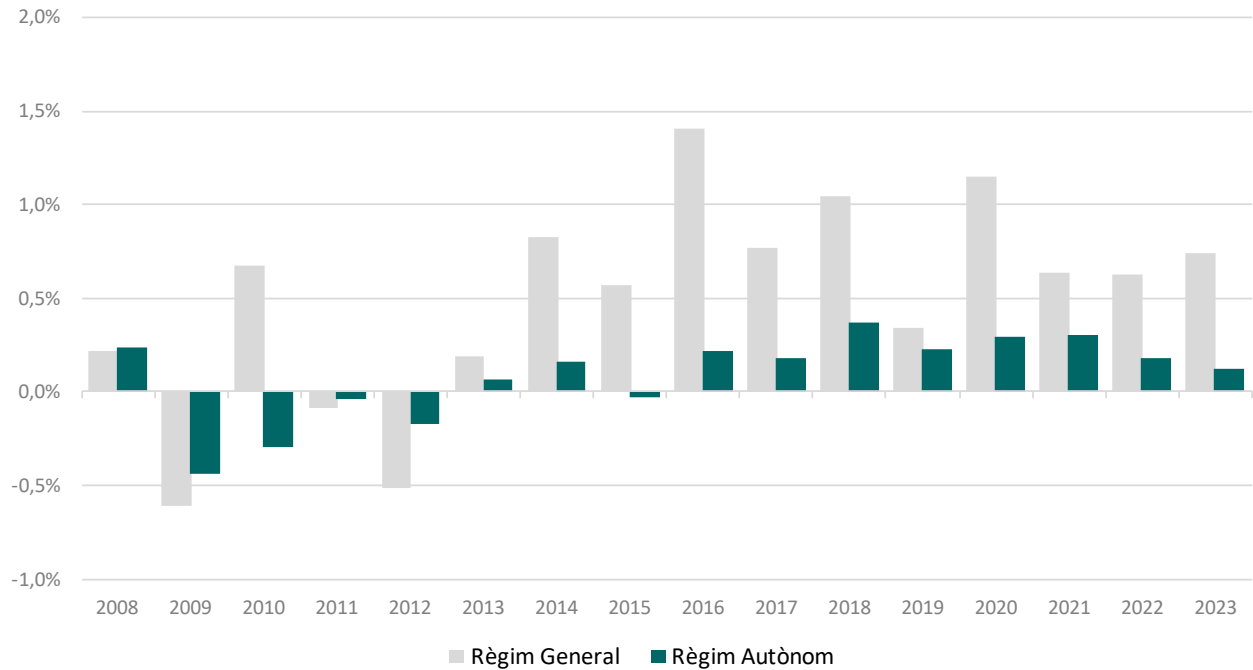

Font: OCBL, a partir de les dades de la Seguretat Social (fitxer municipis mensual).

Afiliació a la Seguretat Social. Règim General i Autònom. Baix Llobregat. 2021-2023.

Variacions intermensuals. Xifres relatives.

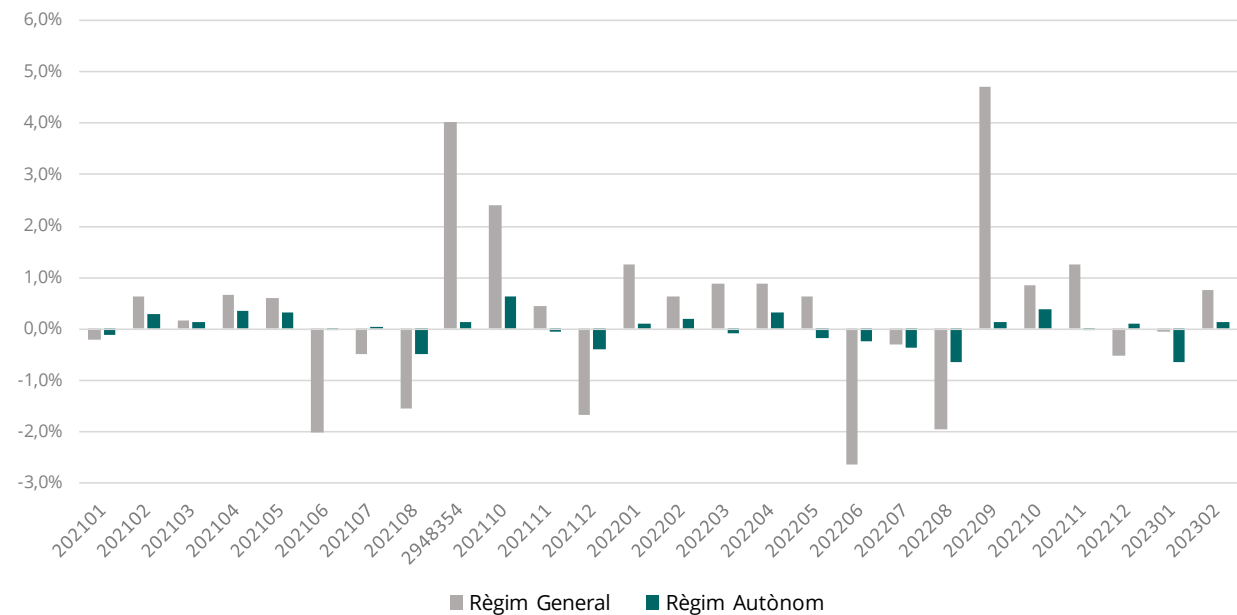

Font: OCBL, a partir de les dades de la Seguretat Social (fitxer municipis mensual).

Les següents taules amb **informació per municipis** presenten l'evolució mensual pel **Règim General** de la Seguretat Social i pel règim especial **Autònom** comparant la variació respecte el mes anterior i respecte els anys anteriors.

Entre els mesos de gener i febrer només sis municipis de la comarca han perdut llocs de treball. La major disminució de l'ocupació es concentra a Vallirana amb 16 llocs de treball menys. Respecte 2019, es registra un creixement absolut de 35.755 llocs més (+14%). El Prat de Llobregat i Cornellà de Llobregat registren els majors augments mensuals (11.643 i 7.703 llocs de treball més)

En termes generals, el Baix Llobregat ha seguit una dinàmica similar a la de la resta de l'àmbit metropolità.

Evolució de l'afiliació (p.treballadores en alta laboral) a la Seguretat Social per règims de cotització. Baix Llobregat. Règim General.

	Febrer 2019	Febrer 2022	Gener 2023	Febrer 2023	VARIACIÓ			
					Var. Gen. - Feb. (n)	Var. Gen. - Feb. (%)	Var. 2019- 2023 (n)	Var. 2019 -2023 (%)
Abrera	6.464	6.947	6.533	6.510	-23	-0,4%	46	0,7%
Begues	653	666	624	633	9	1,4%	-20	-3,1%
Castelldefels	11.287	11.877	12.237	12.351	114	0,9%	1.064	9,4%
Castellví de Rosanes	939	1.013	1.084	1.091	7	0,6%	152	16,2%
Cervelló	2.170	2.229	2.207	2.221	14	0,6%	51	2,4%
Collbató	475	467	480	476	-4	-0,8%	1	0,2%
Corbera de Llobregat	1.369	1.380	1.269	1.286	17	1,3%	-83	-6,1%
Cornellà de Llobregat	34.994	37.653	42.379	42.697	318	0,8%	7.703	22,0%
Esparreguera	4.594	4.814	5.491	5.555	64	1,2%	961	20,9%
Esplugues de Llobregat	16.410	17.906	18.930	18.944	14	0,1%	2.534	15,4%
Gavà	12.250	12.846	12.828	12.956	128	1,0%	706	5,8%
Martorell	9.751	9.737	10.244	10.296	52	0,5%	545	5,6%
Molins de Rei	6.391	6.751	7.018	7.009	-9	-0,1%	618	9,7%
Olesa de Montserrat	3.524	3.621	3.754	3.788	34	0,9%	264	7,5%
Pallejà	2.410	685	2.660	2.686	26	1,0%	276	11,5%
Palma de Cervelló, la	651	2.469	514	510	-4	-0,8%	-141	-21,7%
Papiol, el	1.694	1.808	1.931	1.931	0	0,0%	237	14,0%
Prat de Llobregat, el	41.400	45.912	52.710	53.043	333	0,6%	11.643	28,1%
Sant Andreu de la Barca	9.511	9.942	11.328	11.379	51	0,5%	1.868	19,6%
Sant Boi de Llobregat	22.611	22.682	23.958	24.112	154	0,6%	1.501	6,6%
Sant Climent de Llobregat	556	535	514	511	-3	-0,6%	-45	-8,1%
Sant Esteve Sesrovires	5.033	5.261	5.293	5.375	82	1,5%	342	6,8%
Sant Feliu de Llobregat	13.744	14.390	15.816	16.293	477	3,0%	2.549	18,5%
Sant Joan Despí	13.024	13.298	13.507	13.583	76	0,6%	559	4,3%
Sant Just Desvern	13.933	14.041	14.847	14.957	110	0,7%	1.024	7,3%
Sant Vicenç dels Horts	6.250	6.253	6.459	6.539	80	1,2%	289	4,6%
Santa Coloma de Cervelló	1.711	1.723	1.963	1.970	7	0,4%	259	15,1%
Torrelles de Llobregat	504	510	596	611	15	2,5%	107	21,2%
Vallirana	1.870	1.878	1.783	1.767	-16	-0,9%	-103	-5,5%
Viladecans	15.837	16.064	16.607	16.685	78	0,5%	848	5,4%
BAIX LLOBREGAT	262.010	275.358	295.564	297.765	2.201	0,7%	35.755	13,6%
ÀREA METROPOLITANA DE BARCELONA	1.489.596	1.517.368	1.586.876	1.601.319	14.443	0,9%	111.723	7,5%
ÀMBIT TERRITORIAL METROPOLITÀ	1.930.832	1.966.644	2.054.419	2.071.948	17.529	0,9%	141.116	7,3%
CATALUNYA	2.745.334	2.808.143	2.936.778	2.967.078	30.300	1,0%	221.744	8,1%

Font: OCBL, a partir de les dades de la Seguretat Social (fitxer municipis mensual).

El treball autònom ha tingut una pitjor evolució, registrant 49.920 llocs de treball per compte propi, 59 més que al gener. En relació al febrer de 2019, abans de l'inici de la pandèmia, es registren 109 llocs de treball menys.

Evolució de l'afiliació (p. treballadores en alta laboral) a la Seguretat Social per règims de cotització. Baix Llobregat. Règim Autònoms.

	Febrer 2019	Febrer 2022	Gener 2023	Febrer 2023	VARIACIÓ			
					Var. Gen. - Feb. (n)	Var. Gen. - Feb. (%)	Var. 2019- 2023 (n)	Var. 2019 - 2023 (%)
Abdera	632	633	607	608	1	0,2%	-24	-3,8%
Begues	705	707	719	723	4	0,6%	18	2,6%
Castelldefels	5.223	5.290	5.315	5.344	29	0,5%	121	2,3%
Castellví de Rosanes	161	158	168	169	1	0,6%	8	5,0%
Cervelló	841	865	839	830	-9	-1,1%	-11	-1,3%
Collbató	438	417	418	416	-2	-0,5%	-22	-5,0%
Corbera de Llobregat	1.347	1.346	1.374	1.377	3	0,2%	30	2,2%
Cornellà de Llobregat	4.135	4.182	4.235	4.224	-11	-0,3%	89	2,2%
Esparreguera	1.261	1.271	1.237	1.245	8	0,6%	-16	-1,3%
Esplugues de Llobregat	3.080	3.063	3.014	3.008	-6	-0,2%	-72	-2,3%
Gavà	2.934	2.983	2.990	3.000	10	0,3%	66	2,2%
Martorell	1.123	1.128	1.152	1.156	4	0,3%	33	2,9%
Molins de Rei	1.758	1.727	1.739	1.736	-3	-0,2%	-22	-1,3%
Olesa de Montserrat	1.335	1.336	1.316	1.314	-2	-0,2%	-21	-1,6%
Pallejà	847	286	828	826	-2	-0,2%	-21	-2,5%
Palma de Cervelló, la	297	837	273	270	-3	-1,1%	-27	-9,1%
Papiol, el	367	355	344	348	4	1,2%	-19	-5,2%
Prat de Llobregat, el	2.821	2.822	2.759	2.752	-7	-0,3%	-69	-2,4%
Sant Andreu de la Barca	1.274	1.288	1.246	1.243	-3	-0,2%	-31	-2,4%
Sant Boi de Llobregat	4.232	4.202	4.102	4.111	9	0,2%	-121	-2,9%
Sant Climent de Llobregat	353	349	332	337	5	1,5%	-16	-4,5%
Sant Esteve Sesrovires	548	560	541	544	3	0,6%	-4	-0,7%
Sant Feliu de Llobregat	2.765	2.755	2.717	2.737	20	0,7%	-28	-1,0%
Sant Joan Despí	2.144	2.142	2.135	2.125	-10	-0,5%	-19	-0,9%
Sant Just Desvern	1.670	1.737	1.832	1.821	-11	-0,6%	151	9,0%
Sant Vicenç dels Horts	1.643	1.622	1.594	1.602	8	0,5%	-41	-2,5%
Santa Coloma de Cervelló	612	601	623	622	-1	-0,2%	10	1,6%
Torrelles de Llobregat	529	520	492	489	-3	-0,6%	-40	-7,6%
Vallirana	1.133	1.161	1.154	1.156	2	0,2%	23	2,0%
Viladecans	3.712	3.661	3.657	3.678	21	0,6%	-34	-0,9%
BAIX LLOBREGAT	49.920	50.004	49.752	49.811	59	0,1%	-109	-0,2%
ÀREA METROPOLITANA DE BARCELONA	219.664	222.137	223.781	224.215	434	0,2%	4.551	2,1%
ÀMBIT TERRITORIAL METROPOLITÀ	329.462	332.612	334.264	335.463	1.199	0,4%	6.001	1,8%
CATALUNYA	547.573	561.194	552.861	553.846	985	0,2%	6.273	1,1%

Font: OCBL, a partir de les dades de la Seguretat Social (fitxer municipis mensual).

Regulació d'ocupació

Amb 5 Expedients de Regulació d'Ocupació, la comarca registra 236 persones afectades per un ERO.

El 89% de les persones afectades pels procediments autoritzats són de **suspensió del contracte laboral** i l'11% **d'extinció del contracte**.

El **Baix Llobregat** registra 26 persones afectades per un **ERO d'extinció** (11% del total), l'**Àrea Metropolitana de Barcelona** 284 (25% del total) i a **Catalunya** 369 persones (16% del total) van ser afectades per un expedient d'extinció del contracte laboral.

Les activitats que concentren un major nombre de persones afectades per un ERO aquest mes són **indústries manufactureres** (230 persones, 97% del total) i **hostaleria** (6 persones, 3% del total).

Expedients de regulació d'ocupació i persones afectades per tipus de mesura. Baix Llobregat.

	SUSPENSIO		REDUCCIO JORNADA		EXTINCIO		TOTAL EXPEDIENTS	
	Expedients	Persones afectades	Expedients	Persones afectades	Expedients	Persones afectades	Expedients	Persones afectades
Abdera	0	0	0	0	0	0	0	0
Begues	0	0	0	0	0	0	0	0
Castelldefels	0	0	0	0	0	0	0	0
Castellví de Rosanes	0	0	0	0	0	0	0	0
Cervelló	0	0	0	0	0	0	0	0
Collbató	0	0	0	0	0	0	0	0
Corbera de Llobregat	0	0	0	0	0	0	0	0
Cornellà de Llobregat	0	0	0	0	0	0	0	0
Esparguera	2	45	0	0	0	0	2	45
Esplugues de Llobregat	0	0	0	0	0	0	0	0
Gavà	1	145	0	0	0	0	1	145
Martorell	0	0	0	0	0	0	0	0
Molins de Rei	0	0	0	0	0	0	0	0
Olesa de Montserrat	0	0	0	0	0	0	0	0
Palma de Cervelló, la	0	0	0	0	0	0	0	0
Pallejà	0	0	0	0	0	0	0	0
Papiol, el	0	0	0	0	0	0	0	0
Prat de Llobregat, el	0	0	0	0	0	0	0	0
Sant Andreu de la Barca	0	0	0	0	0	0	0	0
Sant Boi de Llobregat	1	14	0	0	1	26	1	40
Sant Climent de Llobregat	0	0	0	0	0	0	0	0
Sant Esteve Sesrovires	0	0	0	0	0	0	0	0
Sant Feliu de Llobregat	1	6	0	0	0	0	1	6
Sant Joan Despí	0	0	0	0	0	0	0	0
Sant Just Desvern	0	0	0	0	0	0	0	0
Sant Vicenç dels Horts	0	0	0	0	0	0	0	0
Santa Coloma de Cervelló	0	0	0	0	0	0	0	0
Torrelles de Llobregat	0	0	0	0	0	0	0	0
Vallirana	0	0	0	0	0	0	0	0
Viladecans	0	0	0	0	0	0	0	0
BAIX LLOBREGAT	5	210	0	0	1	26	5	236
ÀREA METROPOLITANA DE BARCELONA	8	857	1	2	12	284	21	1.143
ÀMBIT TERRITORIAL METROPOLITÀ	17	1.323	1	2	15	356	33	1.681
CATALUNYA	28	1.556	5	348	16	369	49	2.273

Font: OCBL, a partir de les dades de l'Observatori del Treball i del Model Productiu. Data d'actualització 19/04/2023.

Persones afectades per expedients de regulació d'ocupació, activitat econòmica i municipi. Baix Llobregat. Febrer 2023.

	Abrera	Begues	Castelldefels	Castellví de Rosanes	Cervelló	Collbató	Corbera de Llobregat	Cornellà de Llobregat	Esparraguera	Esplugues de Llobregat	Gavà	Martorell	Molins de Rei	Olesa de Montserrat	Pallejà	Papiol, el	Prat de Llobregat, el	Sant Andreu de la Barca	Sant Boi de Llobregat	Sant Climent de Llobregat	Sant Esteve Sesrovires	Sant Feliu de Llobregat	Sant Joan Despi	Sant Just Desvern	Santa Coloma de Cervelló	Sant Vicenç dels Horts	Torrelles de Llobregat	Vallirana	Viladecans	Palma de Cervelló, la	BAIX LLOBREGAT	
A. Agricultura, ramaderia i pesca	0	0	0	0	0	0	0	0	0	0	0	0	0	0	0	0	0	0	0	0	0	0	0	0	0	0	0	0	0	0	0	
B. Indústries extractives	0	0	0	0	0	0	0	0	0	0	0	0	0	0	0	0	0	0	0	0	0	0	0	0	0	0	0	0	0	0	0	0
C. Indústries manufactureres	0	0	0	0	0	0	0	0	45	0	145	0	0	0	0	0	0	0	40	0	0	0	0	0	0	0	0	0	0	0	230	
D. Energia elèctrica i gas	0	0	0	0	0	0	0	0	0	0	0	0	0	0	0	0	0	0	0	0	0	0	0	0	0	0	0	0	0	0	0	
E. Aigua, sanejament i gestió de residus	0	0	0	0	0	0	0	0	0	0	0	0	0	0	0	0	0	0	0	0	0	0	0	0	0	0	0	0	0	0	0	
F.Construcció	0	0	0	0	0	0	0	0	0	0	0	0	0	0	0	0	0	0	0	0	0	0	0	0	0	0	0	0	0	0	0	
G. Comerç a l'engròs i al detall	0	0	0	0	0	0	0	0	0	0	0	0	0	0	0	0	0	0	0	0	0	0	0	0	0	0	0	0	0	0	0	
H. Transport i emmagatzematge	0	0	0	0	0	0	0	0	0	0	0	0	0	0	0	0	0	0	0	0	0	0	0	0	0	0	0	0	0	0	0	
I. Hostaleria	0	0	0	0	0	0	0	0	0	0	0	0	0	0	0	0	0	0	0	0	0	6	0	0	0	0	0	0	0	0	6	
J. Informació i comunicacions	0	0	0	0	0	0	0	0	0	0	0	0	0	0	0	0	0	0	0	0	0	0	0	0	0	0	0	0	0	0	0	
K. Activitats financeres i d'assegurances	0	0	0	0	0	0	0	0	0	0	0	0	0	0	0	0	0	0	0	0	0	0	0	0	0	0	0	0	0	0	0	
L. Activitats immobiliàries	0	0	0	0	0	0	0	0	0	0	0	0	0	0	0	0	0	0	0	0	0	0	0	0	0	0	0	0	0	0	0	
M. Activitats professionals i tècniques	0	0	0	0	0	0	0	0	0	0	0	0	0	0	0	0	0	0	0	0	0	0	0	0	0	0	0	0	0	0	0	
N. Activitats administratives i auxiliars	0	0	0	0	0	0	0	0	0	0	0	0	0	0	0	0	0	0	0	0	0	0	0	0	0	0	0	0	0	0	0	
O. Adm. pública, Defensa i SS obligatòria	0	0	0	0	0	0	0	0	0	0	0	0	0	0	0	0	0	0	0	0	0	0	0	0	0	0	0	0	0	0	0	
P. Educació	0	0	0	0	0	0	0	0	0	0	0	0	0	0	0	0	0	0	0	0	0	0	0	0	0	0	0	0	0	0	0	
Q. Activitats sanitàries i serveis socials	0	0	0	0	0	0	0	0	0	0	0	0	0	0	0	0	0	0	0	0	0	0	0	0	0	0	0	0	0	0	0	
R. Activitats artístiques i d'entreteniment	0	0	0	0	0	0	0	0	0	0	0	0	0	0	0	0	0	0	0	0	0	0	0	0	0	0	0	0	0	0	0	
S. Altres serveis	0	0	0	0	0	0	0	0	0	0	0	0	0	0	0	0	0	0	0	0	0	0	0	0	0	0	0	0	0	0	0	
T. Activitats de les Ilars	0	0	0	0	0	0	0	0	0	0	0	0	0	0	0	0	0	0	0	0	0	0	0	0	0	0	0	0	0	0	0	
U. Organismes extraterritorials	0	0	0	0	0	0	0	0	0	0	0	0	0	0	0	0	0	0	0	0	0	0	0	0	0	0	0	0	0	0	0	
SE. Sense especificar	0	0	0	0	0	0	0	0	0	0	0	0	0	0	0	0	0	0	0	0	0	0	0	0	0	0	0	0	0	0	0	
Total	0	0	0	0	0	0	0	0	45	0	145	0	0	0	0	0	0	0	40	0	0	6	0	0	0	0	0	0	0	236		

Font: OCBL, a partir de les dades de l'Observatori del Treball i del Model Productiu. Data d'actualització 19/04/2023.

Persones afectades per expedients de regulació d'ocupació i activitat econòmica. Baix Llobregat. Principals activitats per nombre d'afectats.



Font: OCBL, a partir de les dades de l'Observatori del Treball i del Model Productiu. Data d'actualització 19/04/2023.

Amb la col·laboració de:



La versió digital de l'informe es troba a
<https://www.elbaixllobregat.cat/observatori>

